

MINISTERUL EDUCAȚIEI, CULTURII ȘI CERCETĂRII AL REPUBLICII
MOLDOVA
UNIVERSITATEA DE STUDII EUROPENE DIN MOLDOVA

Aprobat:
La ședința Senatului
Universității de Studii Europene din Moldova.
Pr. verbal nr. 6 din 25.01.2021
Iurie Sedlețchi
Rector, dr., prof.univ.
Iurie SEDLEȚCHI



**DIRECȚIILE DE CERCETARE A UNIVERSITĂȚII
DE STUDII EUROPENE DIN MOLDOVA
PE PERIOADA 2021-2025**

CHISINAU, 2021

ORGANIZAREA CERCETĂRILOR ȘTIINȚIFICE ÎN CADRUL USEM

Universitatea de Studii Europene din Moldova, reieșind din importanța cercetării științifice pentru dezvoltarea cunoașterii și formarea resurselor umane înalt calificate, pune accent pe excelență, interdisciplinaritate și vizibilitate internațională.

Misiunea cercetării științifice în USEM este de a genera cunoaștere și de a transmite, difuza și valorifica cunoștințele acumulate prin cercetarea științifică.

Activitatea de ansamblu a USEM se încadrează pe deplin în limitele exigențelor dezvoltării Republicii Moldova la etapa actuală și se evidențiază prin activitatea didactică și științifică prodigioasă desfășurată pe parcursul anilor în vederea pregătirii cadrelor calificate pentru diverse domenii de activitate, inclusiv științifice.





Modul de organizare și desfășurare a cercetării științifice în USEM se reglementează prin Carta USEM (aprobată la 01.06.2015), Regulamentul cu privire la organizarea și funcționarea Consiliului științific în cadrul USEM (proces verbal nr.4 din 23.12.2015), Regulamentul privind organizarea și desfășurarea programelor de studii superioare de doctorat, ciclul III în cadrul școlii doctorale ale USEM (proces verbal nr.7 din 27.04.2015), a programelor de studii superioare de doctorat, aprobate de Senatul USEM, și prin alte acte normative.

USEM poate participa la concursurile organizate de autoritatea națională pentru cercetare, dezvoltare și inovare privitor la finanțarea de la bugetul de stat a proiectelor de cercetare, dezvoltare și inovare. Pentru activitățile de cercetare desfășurate, USEM poate beneficia de finanțare instituțională acordată, prin concurs, în baza evaluării relevanței internaționale și a impactului economic și social al rezultatelor obținute. Condițiile concursului, metodologia evaluării relevanței internaționale și a impactului economic și social, inclusiv volumul finanțării instituționale, se stabilesc de autoritatea națională pentru cercetare, dezvoltare și inovare și se aprobă de Guvern.

În cadrul USEM, activitatea de cercetare științifică se desfășoară la catedre, în laboratoare, secții, departamente, institute științifice.

Principala verigă care coordonează și realizează nemijlocit activități de cercetare științifică în cadrul USEM este ***INSTITUTUL DE CERCETĂRI STRATEGICE ȘI INTEGRARE EUROPEANĂ***.

La categoria sarcinilor de bază ale activității de cercetare științifică a USEM se atribuie:

-  Efectuarea cercetărilor științifice conform direcțiilor prioritare ale științei;
-  Elaborarea lucrărilor cu caracter științifico-didactic și publicarea acestora;
-  Implementarea rezultatelor reieșite din cercetările științifice în activitatea practică;
-  Elaborarea și publicarea lucrărilor metodice, manualelor, monografiilor etc.

STRUCTURA INSTITUȚIONALĂ A CERCETĂRIILOR ȘTIINȚIFICE

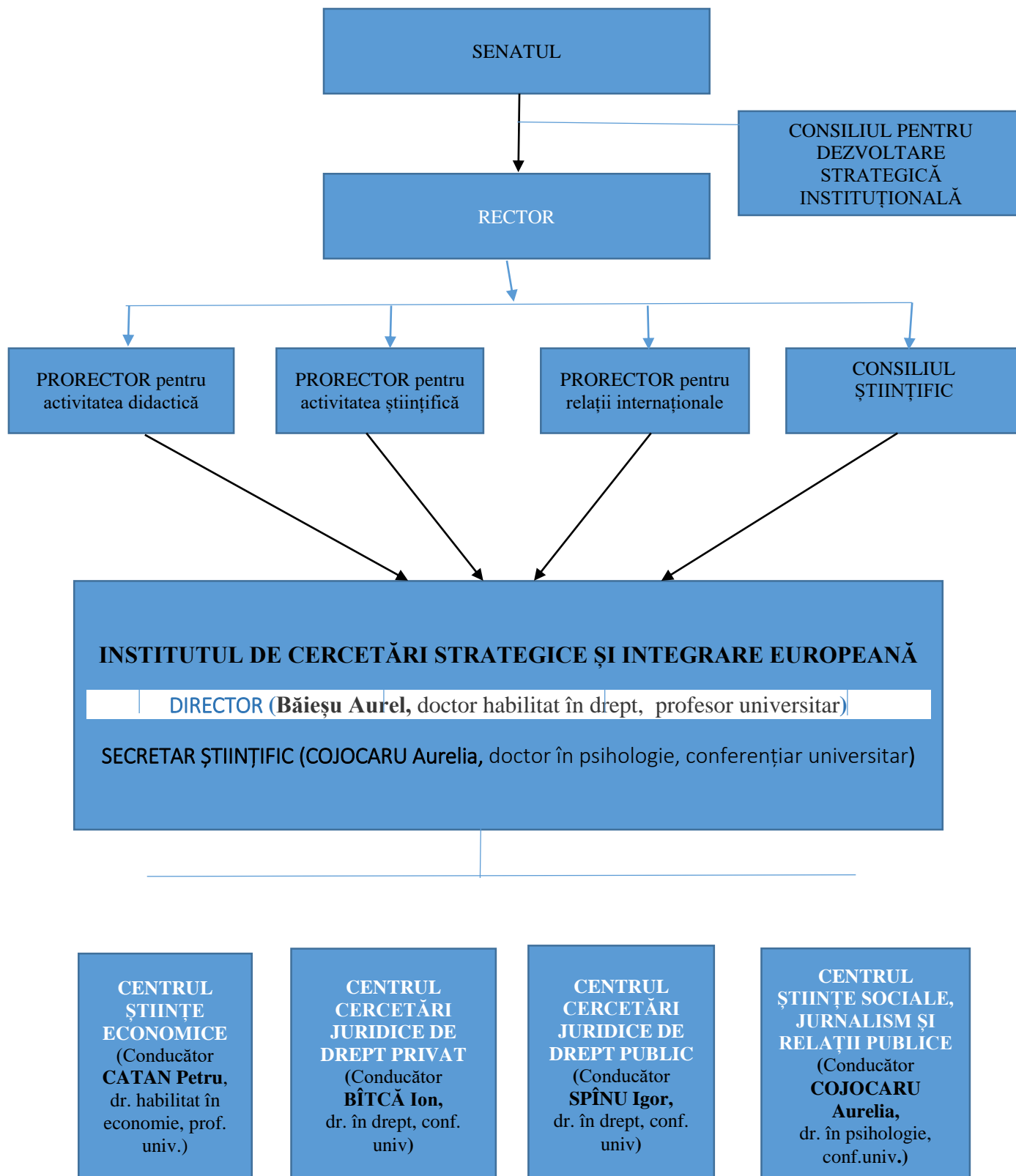

DIRIICȚIILE PRINCIPALE DE CERCETARE ALE USEM

USEM are la dispoziție un potențial Științific real pentru desfășurarea cercetărilor științifice în domeniul dezvoltării învățământului universitar, postuniversitar și prin doctorat.

Pentru perioada 2021-2025 au fost aprobate direcții strategice de cercetare realizate în cadrul USEM de către *Institutul de Cercetări Strategice și Integrare Europeană (ICSIE)* (Director - Băieșu Aurel, doctor habilitat în drept, profesor universitar), acestea din urmă reoferindu-se la 4 centre de cercetare, materializându-se în anumite subiecte cu caracter generic.

Centrele de cercetare vizate sunt:

Centrul I. **CENTRUL ȘTIINȚE ECONOMICE.**

Centrul II. **CENTRUL CERCETĂRI JURIDICE DE DREPT PRIVAT.**

Centrul III. **CENTRUL CERCETĂRI JURIDICE DE DREPT PUBLIC.**

Centrul IV. **CENTRUL ȘTIINȚE SOCIALE, JURNALISM ȘI RELAȚII PUBLICE.**

Nr/ord	Centrul	Nr. secțiilor	Secția	Tema cercetării
1.	CENTRUL ȘTIINȚE ECONOMICE Conducător CATAN Petru, dr. habilitat în economie	1.	<i>Economie și turism</i> Conducător CHISILI Serghei, dr. în economie, conf. cercet.	<i>1. Fundamente economice a perspectivelor de dezvoltare a potențialului economico-social al RM</i>
		2.	<i>Contabilitate și finanțe</i> Conducător LUPU Constantin dr. în economie, conf. univ.	<i>1. Fundamente teoretice și practice contabilității și finanțelor în condițiile integrării în UE</i>
2.	CENTRUL CERCETĂRI JURIDICE DE DREPT PRIVAT Conducător BÎTCĂ Ion, dr. în drept, conf. univ.	1.	<i>Reglementarea raporturilor juridice de drept privat intern: material și procesual</i> Conducător SLUTU Nicolae, dr. în drept, lect. univ.	<i>1. Analiza instituțiilor de drept privat prin prisma modificărilor operate în legislație.</i> <i>2. Raporturile procesuale civile – abordări teoretice și practice</i>
		2.	<i>Reglementarea raporturilor de drept privat cu elemente de</i>	<i>1. Contractele comerciale internaționale</i>

			<i>extraneitate</i> Conducător BĂNĂRESCU Iulia, dr. în drept, conf. univ.	2. <i>Instituțiile dreptului internațional privat</i>
3.	CENTRUL CERCETĂRI JURIDICE DE DREPT PUBLIC Conducător SPÎNU Igor, dr. în drept, conf. univ.	1	<i>Strategii în domeniul politicilor penale</i> Conducător STĂVILĂ Mihai, dr. în drept, lect. univ.	1. <i>Analiza cauzelor, condițiilor și circumstanțelor care se află la baza comiterii anumitor categorii de infracțiuni. Prevenția și combaterea fenomenului infracțional</i> 2. <i>Standarde democratice ale actului de justiție prin prisma jurisprudenței CSJ, CtEDO. Politici punitive</i>
		2.	<i>Politici juridico-sociale de consolidare a Statului de Drept</i> Conducător RUSU Victor, dr. în drept, conf. univ.	1. <i>Curtea Constituțională și practici de implementare a deciziilor acesteia la efectuarea justiție</i> 2. <i>Impactul activității structurilor de drept la consolidarea încrederii societății în Statul de Drept. Studii socio-juridice</i>
4.	CENTRUL ȘTIINȚE SOCIALE, JURNALISM ȘI RELAȚII PUBLICE Conducător COJOCARU Aurelia, dr. în psihologie, conf.univ.	1.	<i>Psihologia aplicată</i> Conducător DAVIDESCU Elena, dr. în pedagogie, conf.univ.	1. <i>Diagnosticul organizațional și evaluarea psihologică a personalului.</i> 2. <i>Psihologia clinico-educatională.</i>
		2.	<i>Politică mondială și relații internaționale</i> Conducător PÎRTAC Grigore, dr. în științe politice, conf.univ.	1. <i>Promovarea principiilor statului de drept în condițiile integrării europene a RM</i>
		3.	<i>Jurnalism și procese mediatice</i> Conducător LIPCIU Ion, dr. în politologie, conf.univ.	1. <i>Mass-media și consolidarea diplomației publice în societatea informațională.</i>